UNIVERSIDAD
NACIONAL
DE COLOMBIA

PROYECTO **CULTURAL, CIENTÍFICO Y COLECTIVO** DE NACIÓN

BOLETÍN EPIDEMIOLÓGICO 02

SITUACIÓN DE UNISALUD FRENTE A LA PANDEMIA COVID-19
CORTE 02 SEPTIEMBRE 2020

Universidad Nacional de Colombia

PROYECTO **CULTURAL, CIENTÍFICO Y COLECTIVO** DE NACIÓN

unisalud
unidad de servicios de salud

La Unidad de Servicios de Salud –UNISALUD-de la Universidad Nacional de Colombia da a conocer la situación actual de su población afiliada frente a la pandemia por COVID-19.

INFORMACIÓN EPIDEMIOLÓGICA

- Casos confirmados
- Casos recuperados
- Casos descartados
- Pruebas para COVID-19
- Promedio pruebas día por sede
- Mortalidad
- Hospitalizaciones

CASOS COVID-19

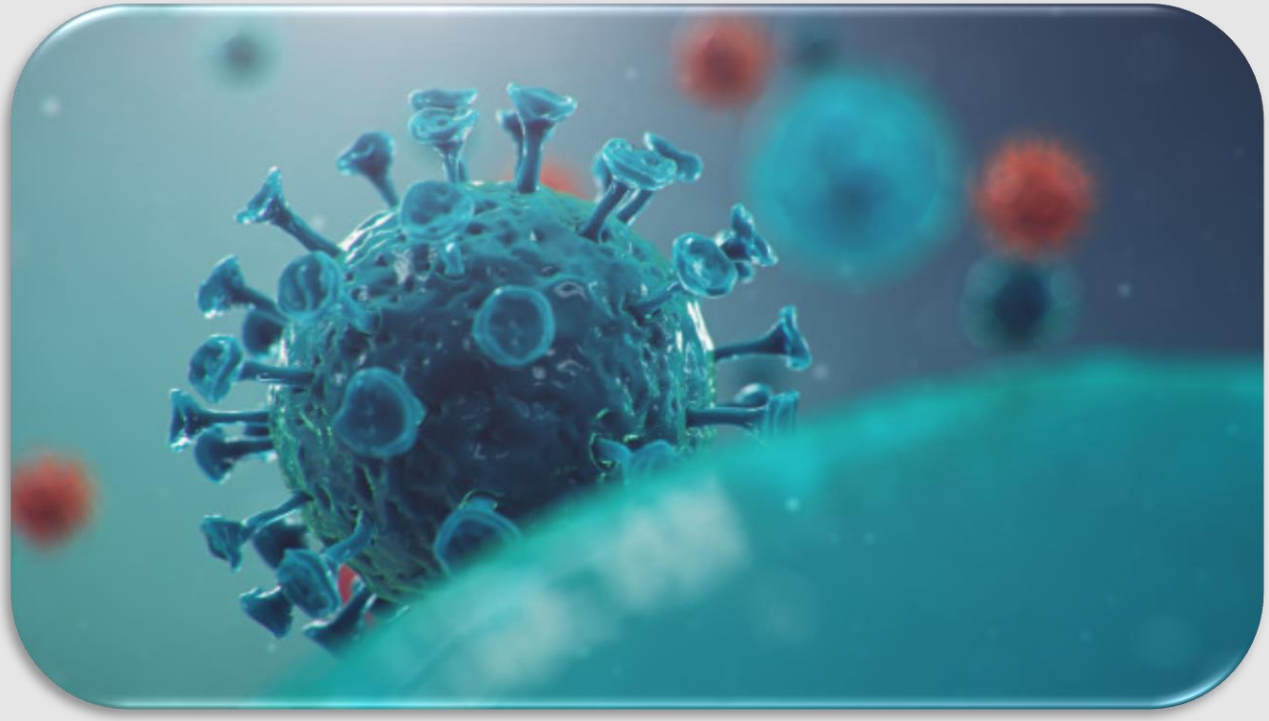

CONSOLIDADO Y SEDES UNISALUD

CORTE 02 SEPTIEMBRE DE 2020

Tabla 01. Casos confirmados, recuperados, descartados y fallecidos.

TIPO DE CASO	BOGOTÁ *n=10.964*	PALMIRA *n=897*	MANIZALES *n=1.391*	MEDELLÍN *n=3.485*	TOTAL *N=16.737*
Casos confirmados	245	3	20	29	**297**
Casos recuperados	126	1	16	20	**163**
Casos descartados	375	20	57	70	**522**
Muertes de afiliados con diagnóstico de COVID-19	13	0	1	1	**15**

Fuente: B.D. SegCovid Minsalud Corte 02/09/2020

CASOS CONFIRMADOS

Es importante aclarar que la sede Bogotá atiende a los afiliados de las sedes Caribe, La Paz, Orinoquía, Tumaco y Amazonía de la Universidad Nacional de Colombia, en las cuales no se han confirmado casos COVID-19 al 02 de septiembre de 2020.

TIPO VINCULACIÓN	TIPO AFILIADO	FEMENINO	MASCULINO	TOTAL
DOCENTE	COTIZANTE *n= 2.337*	12	25	37
	BENEFICIARIO *n= 2.574*	18	7	25
EMPLEADOS ADMINISTRATIVOS	COTIZANTE *n= 2.096*	24	27	51
	BENEFICIARIO *n= 2.388*	27	27	54
TRABAJADORES OFICIALES	COTIZANTE *n= 76*	0	3	3
	BENEFICIARIO *n= 145*	1	0	1
PROVISIONALES	COTIZANTE *n= 72*	1	0	1
	BENEFICIARIO *n= 79*	0	0	0
PENSIONADO DOCENTE	COTIZANTE *n= 2.166*	15	15	30
	BENEFICIARIO *n= 1.005*	7	1	8
PENSIONADOS ADMINISTRATIVOS	COTIZANTE *n= 2.676*	26	33	59
	BENEFICIARIO *n= 1.123*	24	4	28
TOTALES	N= 16.737	155	142	297

Tabla 02. Afiliados a UNISALUD por tipo de vinculación, tipo de afiliación y género. Consolidado casos confirmados COVID-19.

Fuente: B.D. SegCovid Minsalud Corte 02/09/2020

AFILIADOS A UNISALUD POR TIPO DE VINCULACIÓN, TIPO DE AFILIACIÓN Y GÉNERO.

CONSOLIDADO CASOS CONFIRMADOS COVID-19

De los 297 afiliados positivos para COVID-19, el 31% (92) son servidores públicos afiliados a UNISALUD, de los cuales, el 60% son empleados administrativos, provisionales y oficiales; y el 80% corresponden a la sede Bogotá.

SERVIDORES PÚBLICOS ACTIVOS

Tabla 03. Servidores públicos afiliados a UNISALUD confirmados COVID-19, por sede y tipo de vinculación.

SEDE	DOCENTES *n*=2.337	EMPLEADOS ADMINISTRATIVOS *n*=2.096	PROVISIONALES *n*= 72	OFICIALES *n*= 76	TOTAL
BOGOTÁ *n*= 2.984	29	41	1	3	74
MANIZALES *n*= 417	5	4	0	0	9
MEDELLÍN *n*= 951	2	5	1	0	8
PALMIRA *n*= 229	0	1	0	0	1
TOTAL N= 4581	37	51	3	1	**92**

Fuente: B.D. SegCovid Minsalud Corte 02/09/2020

SERVIDORES PÚBLICOS ACTIVOS

Tabla 04. Servidores públicos afiliados a UNISALUD confirmados COVID-19, por tipo de vinculación y género.

TIPO VINCULACIÓN	FEMENINO *n=1.840*	MASCULINO *n=2.741*	TOTAL
DOCENTES *n=2.337*	24	27	51
EMPLEADO ADMINISTRATIVOS *n=2.096*	12	25	37
PROVISIONALES *n=72*	0	3	3
OFICIALES *n=76*	1	0	1
TOTAL N=4.581	37	55	92

Fuente: B.D. SegCovid Minsalud Corte 02/09/2020

PRUEBAS COVID-19

PROMEDIO PRUEBAS DÍAS POR SEDE

Tabla 05. Promedio de pruebas por días, realizadas a casos probables de COVID-19 y consolidado.

PRUEBAS COVID-19	BOGOTÁ	MEDELLÍN	MANIZALES	PALMIRA
PROMEDIO PRUEBAS/DÍA	6	2	1	1
CONSOLIDADO	416	102	71	20

Fuente: Reporte Supersalud Corte 02/09/2020

MORTALIDAD

MORTALIDAD

Con corte al 02 de septiembre de 2020, en la población afiliada a UNISALUD se han presentado **15** defunciones.

DEFUNCIONES AFILIADOS UNISALUD POR COVID-19

Tabla 07. Defunciones afiliados a UNISALUD por COVID-19 por sedes.

SEDE	DEFUNCIONES
BOGOTÁ	13
MEDELLÍN	1
MANIZALES	1
PALMIRA	0
TOTAL	15

Fuente: B.D. UNISALUD corte 02/09/2020

DEFUNCIONES AFILIADOS UNISALUD POR COVID-19

Tabla 08. Defunciones afiliados a UNISALUD por COVID-19 por tipo de vinculación y género.

GÉNERO	DOCENTE	EMPLEADOS ADMINISTRATIVOS	PENSIONADO DOCENTE	PENSIONADO ADMINITRATIVO	BENEFICIARIA PENSIONADO ADMINISTRATIVO	TOTAL
MASCULINO	1	2	1	7	0	11
FEMENINO	0	0	1	1	2	4
TOTAL	1	2	2	8	2	15

Fuente: B.D. UNISALUD corte 02/09/2020

DEFUNCIONES AFILIADOS UNISALUD POR COVID-19

La mayoría de los decesos corresponden a pensionados administrativos, predominando significativamente el género masculino.

El rango de edad de los afiliados a UNISALUD fallecidos por COVID-19 esta entre 55-88 años, con un promedio general de 74 años, de 71 años para el género masculino y de 80 para el género femenino.

DEFUNCIONES AFILIADOS UNISALUD POR COVID 19

Tabla 09. Defunciones afiliados a UNISALUD por COVID-19 por mes.

MES	Nª DEFUNCIONES
MAYO	1
JULIO	4
AGOSTO	10
TOTAL GENERAL	15

Fuente: B.D. UNISALUD corte 02/09/2020

Durante el mes de agosto se presentó un aumento significativo en el número de defunciones.

Tabla 10. Comorbilidades pacientes fallecidos por COVID-19.

COMORBILIDAD	N° AFILIADOS
HTA	10
DIABETES MELLITUS	6
DISLIPIDEMIA	5
ENFERMEDAD CORONARIA	4
HIPOTIROIDISMO	4
OBESIDAD	3
INSUFICIENCIA VASCULAR PERIFERICA	2
GLAUCOMA	1
INSUFICIENCIA RENAL CRÓNICA NO ESPECIFICADA	1
LEUCEMIA	1
ANTECEDENTE CÁNCER DE COLON	1
ARTROSIS	1
SÍNDROME ANTIFOSFOLIPÍDICO	1
NINGUNA	1

La mayoría de los afiliados fallecidos presentaban varias comorbilidades, llamando la atención un afiliado de género masculino, de 83 años, sin comorbilidades y un afiliado de género masculino, de 77 años, con 7 comorbilidades.

Fuente: B.D. UNISALUD corte 02/09/2020

Tabla 11. IPS donde se presentaron los decesos de los afiliados a UNISALUD por COVID-19.

ENTIDAD	N° CASOS
CLÍNICA MARLY	5
CLÍNICA NUEVA	3
FUNDACIÓN ABOOD SHAIO	3
FUNDACIÓN SANTA FE	1
HOSPITAL UNIVERSITARIO NACIONAL DE COLOMBIA	1
CLÍNICA SAN MARCEL (Manizales)	1
HOGAR GERIÁTRICO (Medellín)	1
TOTAL	**15**

Fuente: B.D. UNISALUD corte 02/09/2020

HOSPITALIZACIONES

Tabla 12. Afiliados a UNISALUD hospitalizados por COVID-19.

INFORMACIÓN DE HOSPITALIZACIONES	BOGOTÁ	PALMIRA	MANIZALES	MEDELLÍN
HOSPITALIZADOS EN PISO corte 02/09/2020	6	0	0	0
HOSPITALIZADOS EN UCI corte 02/09/2020	1	0	0	0
CONSOLIDADO DE AFILIADOS CON COVID-19 CONFIRMADO HOSPITALIZADOS DESDE EL INICIO DE LA PANDEMIA	68	0	0	0

Fuente: B.D. UNISALUD corte 02/09/2020

BOLETÍN EPIDEMIOLÓGICO 02

SITUACIÓN DE UNISALUD FRENTE A LA PANDEMIA COVID-19
CORTE 02 SEPTIEMBRE 2020

Universidad Nacional de Colombia

PROYECTO **CULTURAL, CIENTÍFICO Y COLECTIVO** DE NACIÓN