UNIVERSIDAD
NACIONAL
DE COLOMBIA

PROYECTO **CULTURAL, CIENTÍFICO Y COLECTIVO** DE NACIÓN

BOLETÍN EPIDEMIOLÓGICO 03

SITUACIÓN DE UNISALUD FRENTE A LA PANDEMIA COVID-19
CORTE 09 SEPTIEMBRE 2020

Universidad Nacional de Colombia

PROYECTO **CULTURAL, CIENTÍFICO Y COLECTIVO** DE NACIÓN

unisalud
unidad de servicios de salud

La Unidad de Servicios de Salud –UNISALUD-de la Universidad Nacional de Colombia da a conocer la situación actual de su población afiliada frente a la pandemia por COVID-19.

INFORMACIÓN EPIDEMIOLÓGICA

- Casos confirmados
- Casos recuperados
- Casos en seguimiento
- Casos descartados
- Pruebas para COVID-19
- Promedio pruebas día por sede
- Mortalidad
- Hospitalizaciones

CASOS COVID-19

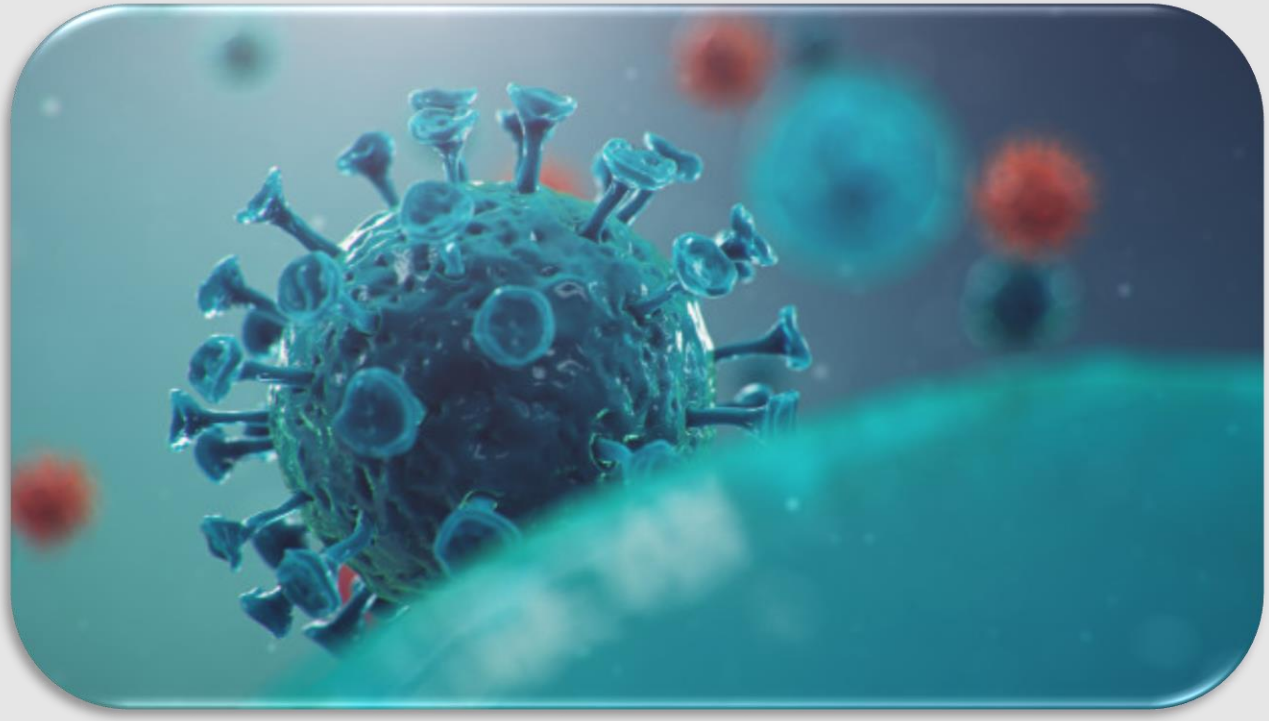

CONSOLIDADO Y SEDES UNISALUD

CORTE 09 SEPTIEMBRE DE 2020

Tabla 01. Casos confirmados, recuperados, descartados y fallecidos.

TIPO DE CASO	BOGOTÁ *n=10.964*	PALMIRA *n=897*	MANIZALES *n=1.391*	MEDELLÍN *n=3.485*	TOTAL *N=16.737*
Casos confirmados	189	6	23	34	**252***
Casos recuperados	137	1	22	28	**188**
Casos en seguimiento	35	5	0	5	**45**
Casos descartados	384	21	60	72	**537**
Muertes de afiliados con diagnóstico de COVID-19	17	0	1	1	**19**

Fuente: B.D. UNISALUD Corte 09/09/2020

* Se aclara que el total de confirmados es menor al anterior boletín debido a inconsistencias identificadas en el reporte del Ministerio de Salud y Protección Social.

Tabla 02. Tasa incidencia COVID-19 x100 afiliados.

TIPO DE CASO	BOGOTÁ *n=10.964*	PALMIRA *n=897*	MANIZALES *n=1.391*	MEDELLÍN *n=3.485*	TOTAL *N=16.737*
Casos confirmados	1,7	0,7	1,7	1,0	**1,5**

Fuente: B.D. UNISALUD Corte 09/09/2020

FRECUENCIA ACUMULADA CASOS POSITIVOS COVID-19

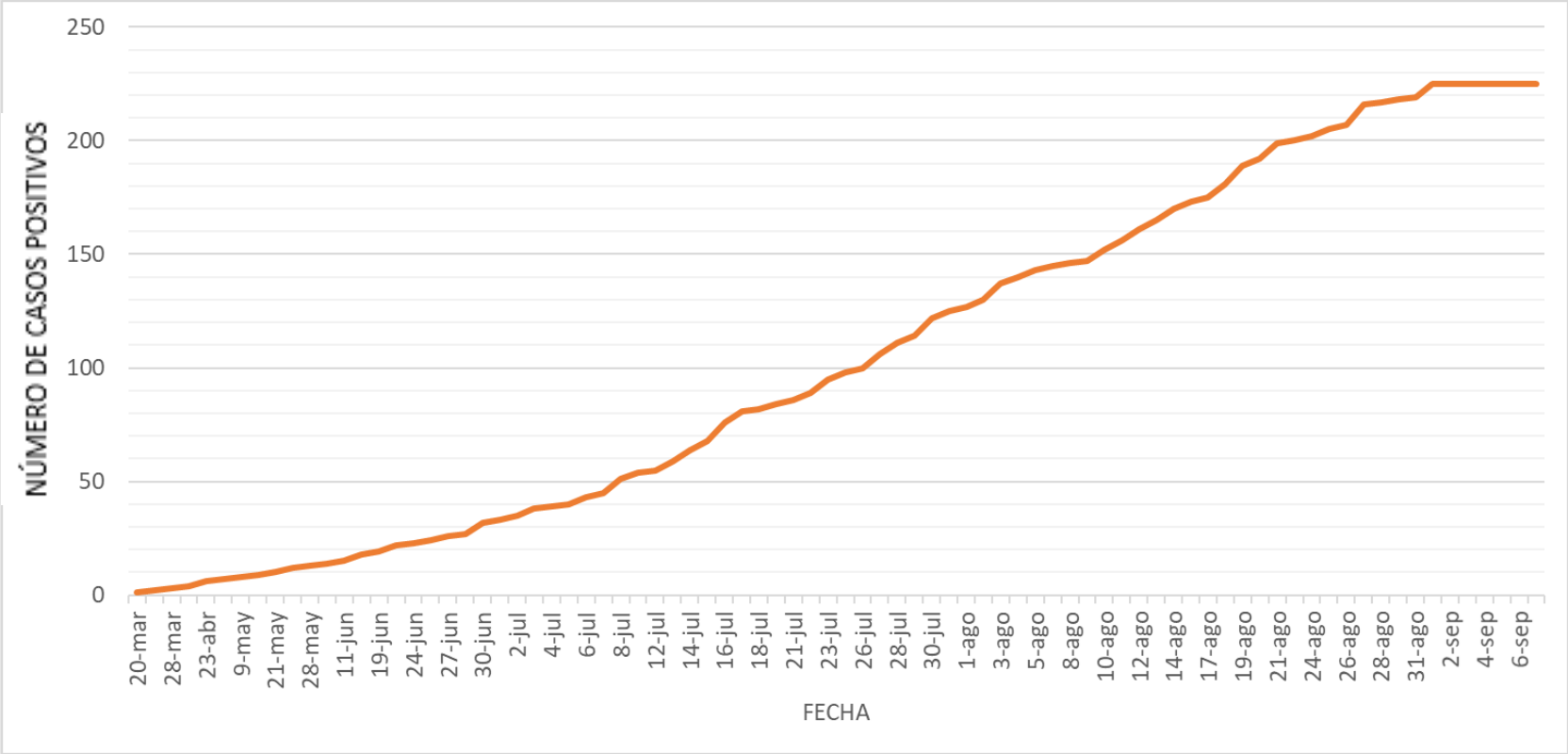

Fuente: B.D. UNISALUD Corte 09/09/2020

Tabla 03. Proporción de recuperados-Seguimiento.

TIPO DE CASO	BOGOTÁ *n=10.964*	PALMIRA *n=897*	MANIZALES *n=1.391*	MEDELLÍN *n=3.485*	TOTAL *N=16.737*
Seguimiento de casos	72,5%	16,7%	95,7%	82,4%	**74,6%**

Fuente: UNISALUD Corte 09/09/2020

CASOS CONFIRMADOS

Es importante aclarar que la sede Bogotá atiende a los afiliados de las sedes Caribe, La Paz, Orinoquía, Tumaco y Amazonía de la Universidad Nacional de Colombia, en las cuales no se han confirmado casos COVID-19 al 09 de septiembre de 2020.

TIPO VINCULACIÓN	TIPO AFILIADO	FEMENINO	MASCULINO	TOTAL
DOCENTE	COTIZANTE *n= 2.337*	6	12	18
	BENEFICIARIO *n= 2.574*	19	6	25
EMPLEADOS ADMINISTRATIVOS	COTIZANTE *n= 2.096*	28	31	59
	BENEFICIARIO *n= 2.388*	22	22	44
TRABAJADORES OFICIALES	COTIZANTE *n= 76*	0	2	2
	BENEFICIARIO *n= 145*	1	0	1
PROVISIONALES	COTIZANTE *n= 72*	0	1	1
	BENEFICIARIO *n= 79*	1	0	1
PENSIONADO DOCENTE	COTIZANTE *n= 2.166*	10	11	21
	BENEFICIARIO *n= 1.005*	6	1	7
PENSIONADOS ADMINISTRATIVOS	COTIZANTE *n= 2.676*	20	29	49
	BENEFICIARIO *n= 1.123*	21	3	24
TOTALES	N= 16.737	134	118	252

Tabla 04. Afiliados a UNISALUD por tipo de vinculación, tipo de afiliación y género. Consolidado casos confirmados COVID-19.

Fuente: B.D. UNISALUD Corte 09/09/2020

AFILIADOS A UNISALUD POR TIPO DE VINCULACIÓN, TIPO DE AFILIACIÓN Y GÉNERO.

CONSOLIDADO CASOS CONFIRMADOS COVID-19

De los 252 afiliados positivos para COVID-19, el 32% (80) son servidores públicos afiliados a UNISALUD, de los cuales, el 77% son empleados administrativos, provisionales y oficiales; y el 68% corresponden a la sede Bogotá.

SERVIDORES PÚBLICOS ACTIVOS

Tabla 05. Servidores públicos afiliados a UNISALUD confirmados COVID-19, por sede y tipo de vinculación.

SEDE	DOCENTES *n*=2.337	EMPLEADOS ADMINISTRATIVOS *n*=2.096	PROVISIONALES *n*= 72	OFICIALES *n*= 76	TOTAL
BOGOTÁ *n*= 2.984	12	39	1	2	54
MANIZALES *n*= 417	4	9	0	0	13
MEDELLÍN *n*= 951	2	10	0	0	12
PALMIRA *n*= 229	0	1	0	0	1
TOTAL N= 4581	18	59	1	2	**80**

Fuente: B.D. UNISALUD Corte 09/09/2020

SERVIDORES PÚBLICOS ACTIVOS

Tabla 06. Servidores públicos afiliados a UNISALUD confirmados COVID-19, por tipo de vinculación y género.

TIPO VINCULACIÓN	FEMENINO *n=1.840*	MASCULINO *n=2.741*	TOTAL
DOCENTES *n=2.337*	6	12	18
EMPLEADO ADMINISTRATIVOS *n=2.096*	27	32	59
PROVISIONALES *n=72*	1	0	1
OFICIALES *n=76*	0	2	2
TOTAL N=4.581	34	46	80

Fuente: B.D. UNISALUD Corte 09/09/2020

PRUEBAS COVID-19

PROMEDIO PRUEBAS DÍAS POR SEDE

Tabla 07. Promedio de pruebas por días, realizadas a casos probables de COVID-19 y consolidado.

PRUEBAS COVID-19	BOGOTÁ	MEDELLÍN	MANIZALES	PALMIRA
PROMEDIO PRUEBAS/DÍA	6	2	1	1
CONSOLIDADO	460	104	80	21

Fuente: B.D. Reporte Supersalud Corte 09/09/2020

MORTALIDAD

MORTALIDAD

Con corte al 09 de septiembre de 2020, en la población afiliada a UNISALUD se han presentado **19** defunciones.

DEFUNCIONES AFILIADOS UNISALUD POR COVID-19

Tabla 08. Defunciones afiliados a UNISALUD por COVID-19 por sedes.

SEDE	DEFUNCIONES
BOGOTÁ	17
MEDELLÍN	1
MANIZALES	1
PALMIRA	0
TOTAL	**19**

Fuente: B.D. UNISALUD Corte 09/09/2020

Tabla 09. Tasa letalidad X100 afiliados con corte a 09/09/2020.

SEDES	TASA
BOGOTÁ *n=189*	9,0
MEDELLÍN *n=34*	2,9
MANIZALES *n=23*	4,3
PALMIRA *n=6*	0,00
TOTAL N=252	7,5

La tasa de letalidad del país, con corte al 09 de septiembre, fue de 3,2.

Fuente: Instituto Nacional de Salud

DEFUNCIONES AFILIADOS UNISALUD POR COVID-19

Tabla 10. Defunciones afiliados a UNISALUD por COVID-19 por tipo de vinculación y género.

GÉNERO	DOCENTE	EMPLEADOS ADMINISTRATIVOS	PENSIONADO DOCENTE	PENSIONADO ADMINISTRATIVO	BENEFICIARIA PENSIONADO ADMINISTRATIVO	TOTAL
MASCULINO	1	3	1	8	0	13
FEMENINO	0	0	1	3	2	6
TOTAL	1	3	2	11	2	19

Fuente: B.D. UNISALUD Corte 09/09/2020

DEFUNCIONES AFILIADOS UNISALUD POR COVID-19

La mayoría de los decesos corresponden a pensionados administrativos, predominando significativamente el género masculino.

El rango de edad de los afiliados a UNISALUD fallecidos por COVID-19 esta entre 55-88 años, con un promedio general de 74 años, de 71 años para el género masculino y de 80 para el género femenino.

DEFUNCIONES AFILIADOS UNISALUD POR COVID 19

Tabla 11. Defunciones afiliados a UNISALUD por COVID-19 por mes

MES	Nª DEFUNCIONES
MAYO	1
JULIO	4
AGOSTO	13
SEPTIEMBRE	1
TOTAL GENERAL	19

Fuente: B.D. UNISALUD Corte 09/09/2020

Durante el mes de agosto se presentó un aumento significativo en el número de defunciones.

Tabla 12. Comorbilidades pacientes fallecidos por COVID-19

COMORBILIDAD	N° AFILIADOS
HTA	10
DIABETES MELLITUS	8
DISLIPIDEMIA	6
OBESIDAD	6
HIPOTIROIDISMO	5
ENFERMEDAD CORONARIA	4
INSUFICIENCIA VASCULAR PERIFERICA	2
GLAUCOMA	1
INSUFICIENCIA RENAL CRÓNICA NO ESPECIFICADA	1
LEUCEMIA	1
ANTECEDENTE CÁNCER DE COLON	1
ARTROSIS	1
SÍNDROME ANTIFOSFOLIPÍDICO	1
NINGUNA	1

La mayoría de los afiliados fallecidos presentaban varias comorbilidades, llamando la atención un afiliado de género masculino, de 83 años, sin comorbilidades y un afiliado de género masculino, de 77 años, con 7 comorbilidades.

Fuente: B.D. UNISALUD Corte 09/09/2020

Tabla 13. IPS donde se presentaron los decesos de los afiliados a UNISALUD por COVID-19.

ENTIDAD	N° CASOS
CLÍNICA MARLY	5
CLÍNICA NUEVA	5
FUNDACIÓN ABOOD SHAIO	4
FUNDACIÓN SANTA FE	1
HOSPITAL UNIVERSITARIO NACIONAL DE COLOMBIA	1
CLÍNICA COUNTRY	1
CLÍNICA SAN MARCEL (Manizales)	1
HOGAR GERIÁTRICO (Medellín)	1
TOTAL	**19**

Fuente: B.D. UNISALUD Corte 09/09/2020

HOSPITALIZACIONES

Tabla 14. Afiliados a UNISALUD hospitalizados por COVID-19.

INFORMACIÓN DE HOSPITALIZACIONES	BOGOTÁ	PALMIRA	MANIZALES	MEDELLÍN
HOSPITALIZADOS EN PISO CORTE AL 09/09/2020	4	0	0	0
HOSPITALIZADOS EN UCI CORTE AL 09/09/2020	1	0	0	0
CONSOLIDADO DE AFILIADOS CON COVID-19 CONFIRMADO HOSPITALIZADOS DESDE EL INICIO DE LA PANDEMIA	68	1	0	2

Fuente: B.D. UNISALUD Corte 09/09/2020

BOLETÍN EPIDEMIOLÓGICO 03

SITUACIÓN DE UNISALUD FRENTE A LA PANDEMIA COVID-19
CORTE 09 SEPTIEMBRE 2020

Universidad Nacional de Colombia

PROYECTO **CULTURAL, CIENTÍFICO Y COLECTIVO** DE NACIÓN