UNIVERSIDAD
NACIONAL
DE COLOMBIA

PROYECTO **CULTURAL, CIENTÍFICO Y COLECTIVO** DE NACIÓN

BOLETÍN EPIDEMIOLÓGICO 06

SITUACIÓN DE UNISALUD FRENTE A LA PANDEMIA COVID-19
CORTE 31 OCTUBRE 2020

BOLETÍN 06
CORTE 31/10/2020

unisalud
unidad de servicios de salud

La Unidad de Servicios de Salud – *UNISALUD*, de la Universidad Nacional de Colombia da a conocer la situación actual de su población afiliada **frente a la pandemia por COVID-19**.

INFORMACIÓN EPIDEMIOLÓGICA

- Casos confirmados
- Casos recuperados
- Casos en seguimiento
- Casos descartados
- Pruebas para COVID-19
- Mortalidad
- Hospitalizaciones
- Modelo de atención

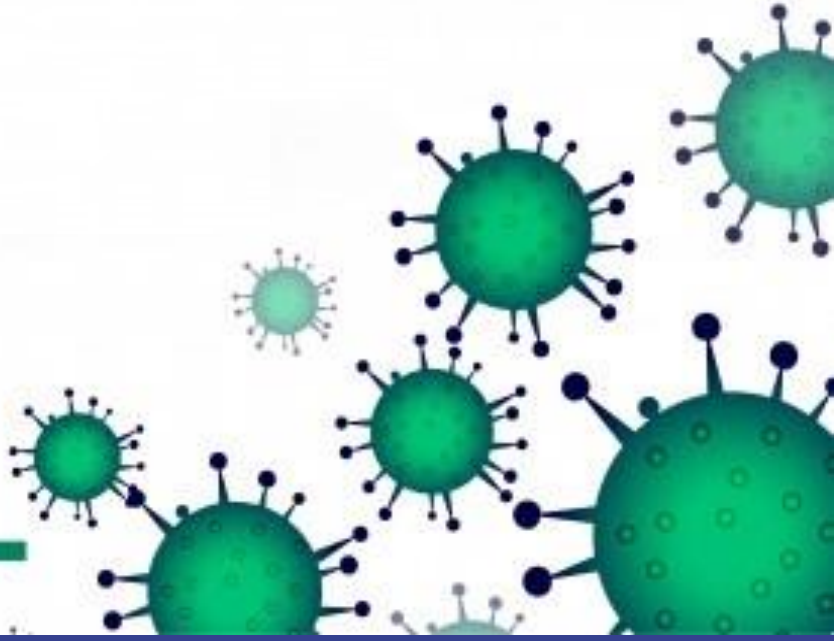

BOLETÍN 06
CORTE 31/10/2020

unisalud
unidad de servicios de salud

CASOS COVID-19

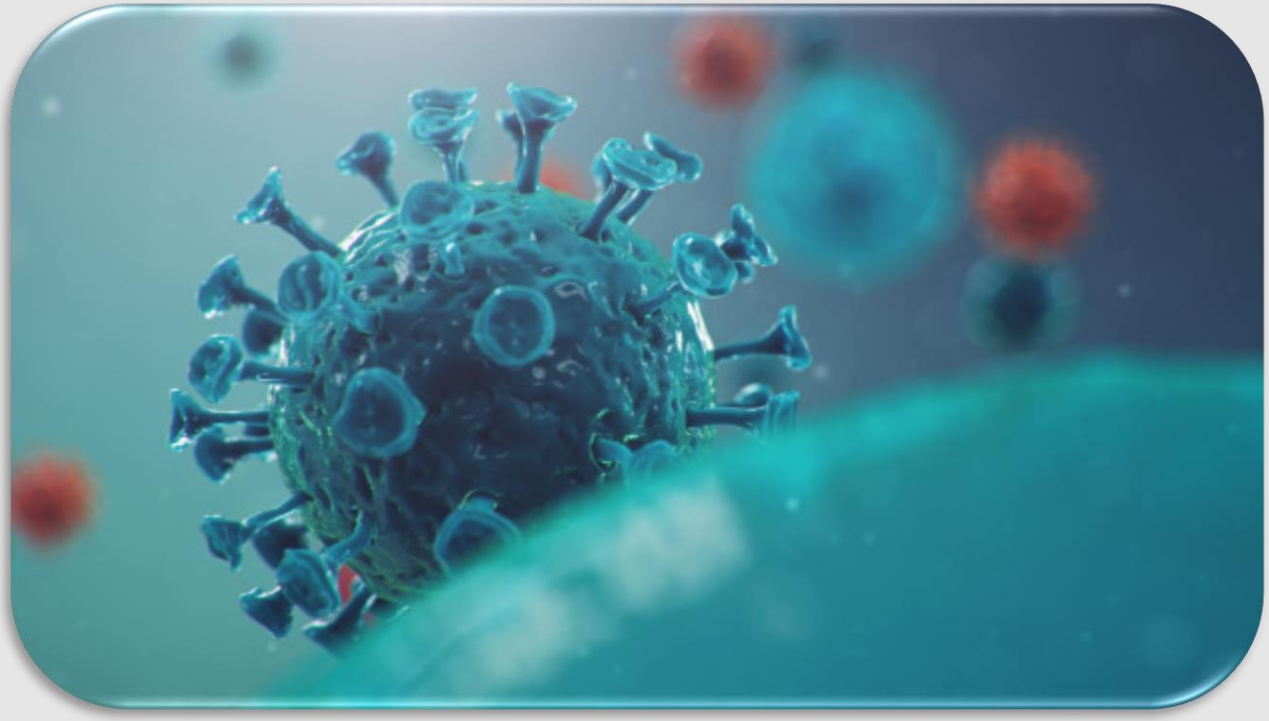

CONSOLIDADO Y SEDES UNISALUD

Tabla 01. Casos confirmados, recuperados, descartados y fallecidos.

TIPO DE CASO	BOGOTÁ *n=10.958*	MEDELLÍN *n=3.446*	MANIZALES *n=1.379*	PALMIRA *n=910*	TOTAL *N=16.693*
Casos confirmados	316	71	75	15	**477**
Casos recuperados	262	56	64	12	**394**
Casos en seguimiento	30	14	10	3	**57**
Muertes de afiliados con diagnóstico de COVID-19	24	1	1	0	**26**
Casos descartados	704	129	138	36	**1.007**

Fuente: Base de datos UNISALUD – 31/10/2020

CASOS CONFIRMADOS
COMPORTAMIENTO CASOS POSITIVOS COVID- 19

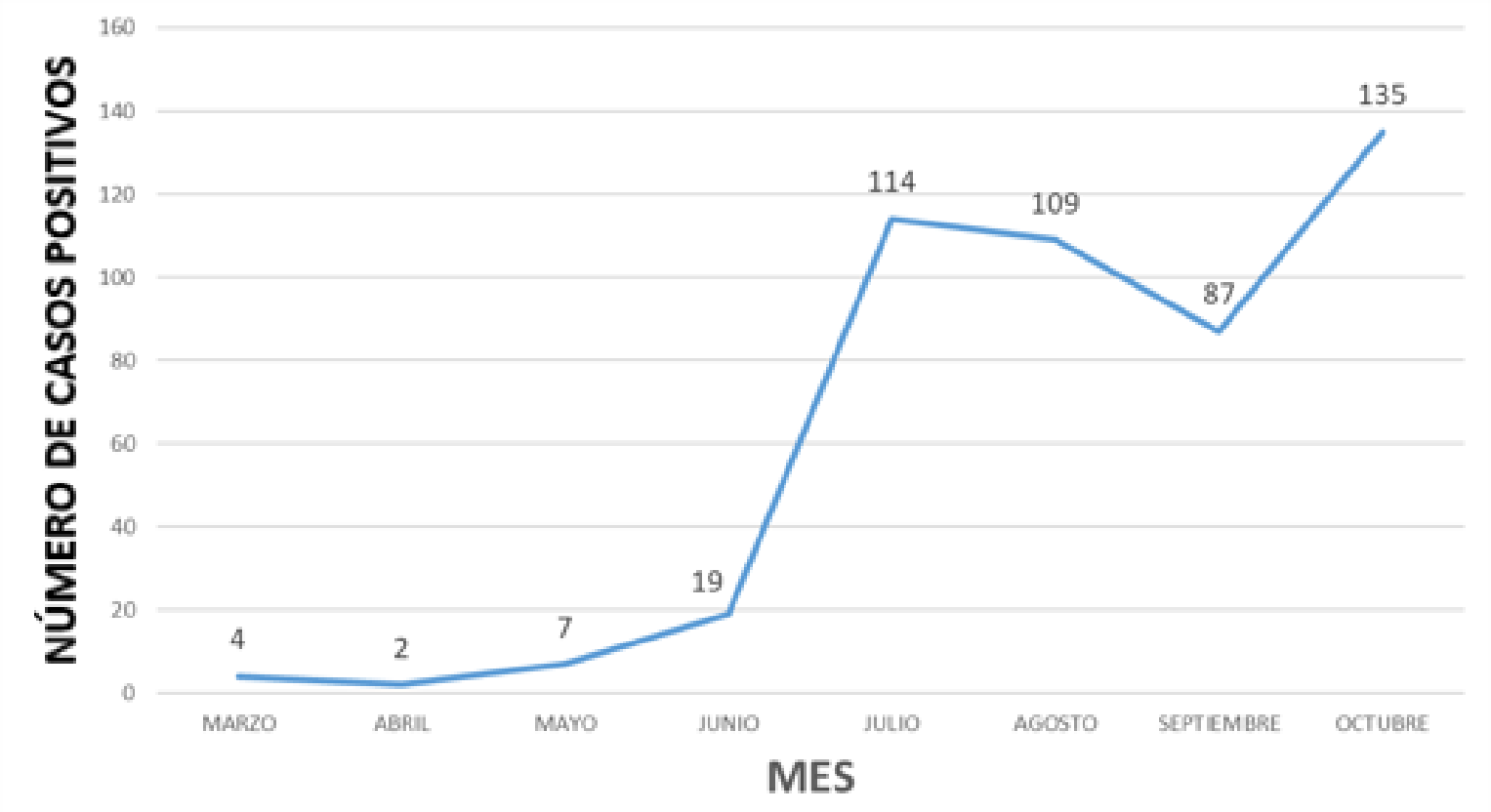

Fuente: Base de datos UNISALUD – 31/10/2020

unisalud
unidad de servicios de salud

CASOS CONFIRMADOS

La sede Bogotá atiende a los afiliados de las sedes Caribe, Orinoquía, Tumaco, Amazonía y La Paz, al igual que los de la Estación de Biología Tropical Roberto Franco de Villavicencio.

Con corte a 31 de octubre de 2020 se han confirmado dos (2) casos y un (1) deceso en la sede Caribe.

CASOS CONFIRMADOS

Tabla 02. Tasa de incidencia COVID-19 x100 afiliados.

TIPO DE CASO	BOGOTÁ *n=10.958*	MEDELLÍN *n=3.446*	MANIZALES *n=1.379*	PALMIRA *n=910*	TOTAL N=16.693
Casos confirmados	2,9	2,1	5,4	1,6	**2,9**

Fuente: Base de datos UNISALUD – 31/10/2020

La tasa de incidencia del país 2,2%

Fuente: Instituto Nacional de Salud 31/10/2020

CASOS CONFIRMADOS

Tabla 03. Proporción de recuperados

TIPO DE CASO	BOGOTÁ *n=10.958*	MEDELLÍN *n=3.446*	MANIZALES *n=1.379*	PALMIRA *n=910*	TOTAL *N=16.693*
Casos recuperados	82,9%	78,9%	85,3%	80,0%	82,6%

Fuente: Base de datos UNISALUD – 31/10/2020

Proporción recuperados del país 90%

Fuente: Instituto Nacional de Salud – 31/10/2020

unisalud
unidad de servicios de salud

CASOS CONFIRMADOS PRUEBAS COVID-19 REALIZADAS A LA POBLACIÓN AFILIADA DE UNISALUD POR SEDES

Tabla 04. Pruebas realizadas a casos probables de COVID-19.

PRUEBAS COVID-19	BOGOTÁ	MEDELLÍN	MANIZALES	PALMIRA	TOTAL
Consolidado	1.020	200	213	51	1.484

Fuente: Base de datos UNISALUD – 31/10/2020

En Unisalud la positividad acumulada es de 32%
(477/1.484*100)

En Colombia la positividad acumulada es de 23%

Fuente: Instituto Nacional de Salud - 31/10/2020

CASOS CONFIRMADOS COMPORTAMIENTO

Tabla 05. Afiliados cotizantes a UNISALUD por tipo de vinculación y género

COTIZANTES			
TIPO VINCULACIÓN	F	M	TOTAL
Docentes n= 2.340	16	30	46
Empleados administrativos n= 2.283	53	55	108
Pensionados docentes n= 2.141	16	24	40
Pensionados administrativos n= 2.676	42	42	84
Totales N= 9.440	127	151	278

Tabla 06. Afiliados beneficiarios a UNISALUD por tipo de vinculación y género

BENEFICIARIOS			
TIPO VINCULACIÓN COTIZANTE	F	M	TOTAL
Docentes n= 2.535	36	14	50
Empleados administrativos n= 2.613	46	48	94
Pensionados docentes n= 976	13	2	15
Pensionados administrativos n= 1.129	33	7	40
Totales N= 7.253	128	71	199

Fuente: Base de datos UNISALUD – 31/10/2020

CASOS CONFIRMADOS SERVIDORES PÚBLICOS ACTIVOS

Tabla 07. Servidores públicos afiliados a UNISALUD confirmados COVID-19, por tipo de vinculación y género.

TIPO VINCULACIÓN	FEMENINO *n= 1.868*	MASCULINO *n= 2.755*	TOTAL
Docentes *n= 2.340*	16	30	46
Empleados administrativos *n= 2.283*	53	55	108
Total N= 4.623	69	85	154

Fuente: Base de datos UNISALUD – 31/10/2020

CASOS CONFIRMADOS SERVIDORES PÚBLICOS ACTIVOS

Tabla 08. Servidores públicos afiliados a UNISALUD confirmados COVID-19, por sede y tipo de vinculación.

SEDE	DOCENTES *n= 2.340*	EMPLEADOS ADMINISTRATIVOS *n= 2.283*	TOTAL
Bogotá *n= 3.003*	26	64	**90**
Medellín *n= 959*	5	14	**19**
Manizales *n= 422*	15	23	**38**
Palmira *n= 239*	0	7	**7**
Total N= 4.623	**46**	**108**	**154**

Fuente: Base de datos UNISALUD – 31/10/2020

unisalud
unidad de servicios de salud

CASOS CONFIRMADOS AFILIADOS A UNISALUD

- De los 477 afiliados positivos para COVID-19, el 58% (278) corresponde a cotizantes.
- De los 278 cotizantes, el 55% (154) corresponde a servidores públicos activos.
- De los 154 servidores, el 70% (108) son empleados administrativos, provisionales y oficiales.
- De los 154 servidores, el 58% (90) corresponde a la sede Bogotá.

unisalud
unidad de servicios de salud

MORTALIDAD

unisalud
unidad de servicios de salud

DEFUNCIONES AFILIADOS UNISALUD

En la población afiliada a UNISALUD

se han presentado 26 defunciones

por Covid-19

con corte al 31 de octubre de 2020.

unisalud
unidad de servicios de salud

DEFUNCIONES AFILIADOS UNISALUD

Tabla 09. Defunciones afiliados a UNISALUD por COVID-19 por sedes.

SEDE	DEFUNCIONES
Bogotá	24
Medellín	1
Manizales	1
Palmira	0
Total	26

Fuente: Base de datos UNISALUD – 31/10/2020

Tabla 10. Defunciones afiliados a UNISALUD por COVID-19 por mes.

MES	DEFUNCIONES
Mayo	1
Julio	4
Agosto	14
Septiembre	5
Octubre	2
Total	26

Fuente: Base de datos UNISALUD – 31/10/2020

Población afiliada de 50 años o más = 47% (n=7.846)
Población afiliada de 60 años o más = 34% (n=5.676)
N=16.693

unisalud
unidad de servicios de salud

DEFUNCIONES AFILIADOS UNISALUD
TASA DE LETALIDAD

Tabla 11. Tasa letalidad X100 afiliados, por COVID-19
30 de septiembre de 2020

SEDES	TASA
Bogotá (*n*=237)	9,3
Medellín (*n*=39)	2,6
Manizales (*n*=38)	2,6
Palmira (*n*=11)	0,0
General (N=325)	7,4

Fuente: Base de datos UNISALUD – 31/09/2020

Tabla 12. Tasa letalidad X100 afiliados, por COVID-19
31 de octubre de 2020

SEDES	TASA
Bogotá (*n*=316)	7,6
Medellín (*n*=71)	1,4
Manizales (*n*=75)	1,3
Palmira (*n*=15)	0,0
General (N=477)	5,5

Fuente: Base de datos UNISALUD – 31/10/2020

La tasa de letalidad del país, con corte al 31 de octubre, fue de 2,9%

Fuente: Instituto Nacional de Salud

DEFUNCIONES AFILIADOS UNISALUD

Tabla 13. Defunciones afiliados a UNISALUD por COVID-19 por tipo de vinculación y género.

GÉNERO	DOCENTE	EMPLEADO ADMIN	BENEFICIARIO EMPLEADO ADMIN	PENSIONADO DOCENTE	PENSIONADO ADMIN	BENEFICIARIO PENSIONADO ADMIN	TOTAL
Masculino	1	3	1	2	10	1	18
Femenino	0	0	0	2	3	3	8
Total	**1**	**3**	**1**	**4**	**13**	**4**	**26**

Fuente Base de datos UNISALUD – 31/10/2020

unisalud
unidad de servicios de salud

DEFUNCIONES AFILIADOS UNISALUD

La mayoría de los decesos corresponden a pensionados administrativos, predominando significativamente el género masculino.

El rango de edad de los afiliados a *UNISALUD* fallecidos por COVID-19 está entre 55-89 años, con un promedio general de 74 años, de 73 años para el género masculino y de 78 para el género femenino.

unisalud
unidad de servicios de salud

DEFUNCIONES AFILIADOS UNISALUD

Tabla 14. Comorbilidades pacientes fallecidos por COVID-19.

COMORBILIDAD	N° AFILIADOS
Hipertensión arterial	15
Diabetes mellitus	11
Dislipidemia	8
Hipotiroidismo	6
Enfermedad cardiovascular	5
Obesidad	5
Glaucoma	2
Trastornos gastrointestinales	2
Enfermedad vascular periférica	2
Artrosis	1
Enfermedad renal crónica	1
Enfermedad pulmonar obstructiva crónica	1
Hiperplasia prostática	1
Leucemia	1
Osteoporosis	1
Patología pulmonar inespecífica	1
Síndrome antifosfolipídico	1
Ninguna	1

Fuente: Base de datos UNISALUD – 31/10/2020

La mayoría de los afiliados fallecidos presentaban varias comorbilidades, llamando la atención un afiliado de 81 años con 7 comorbilidades y una afiliada de 88 años con 1 comorbilidad.

unisalud
unidad de servicios de salud

DEFUNCIONES AFILIADOS UNISALUD

Tabla 15. IPS donde se presentaron los decesos de los afiliados a UNISALUD por COVID-19.

ENTIDAD	N° CASOS
Clínica de Marly	7
Clínica Nueva	6
Fundación Abood Shaio	4
Hospital Universitario Nacional De Colombia	3
Fundación Santa Fe	2
Clínica Country	1
Hospital De San Andrés Islas	1
Clínica San Marcel Manizales)	1
Hogar Geriátrico (Medellín)	1
Total	26

Fuente: Base de datos UNISALUD – 31/10/2020

BOLETÍN 06
CORTE 31/10/2020

unisalud
unidad de servicios de salud

HOSPITALIZACIONES

HOSPITALIZACIONES

Tabla 16. Afiliados a UNISALUD hospitalizados por COVID-19.

INFORMACIÓN DE HOSPITALIZACIONES	BOGOTÁ	MEDELLÍN	MANIZALES	PALMIRA	TOTAL
Hospitalizaciones en piso al 31/10/2020	4	0	0	1	5
Hospitalizados en UCI al 31/10/2020	0	0	0	0	0
Consolidado de afiliados con COVID-19 confirmado, hospitalizados desde el inicio de la pandemia	81	3	2	4	90

Fuente: Base de datos UNISALUD – 31/10/2020

MODELO DE ATENCIÓN UNISALUD ANTE PANDEMIA POR COVID – 19

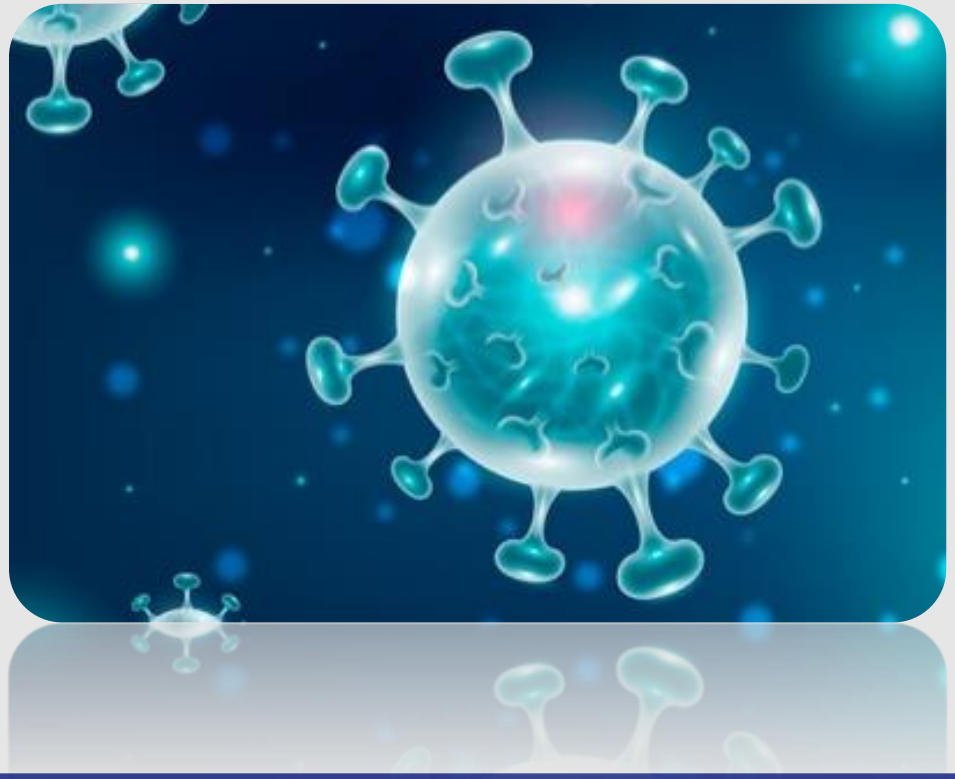

CANALES DE ACCESO PARA LA ATENCIÓN Y CONSULTA EN UNISALUD, NO RELACIONADA CON SIGNOS O SÍNTOMAS DE INFECCIÓN POR COVID-19

TELESALUD

Teleorientación
Teleconsulta

- Enfermería
- Medicina general
- Odontología
- Geriatría
- Ginecología
- Pediatría
- Psiquiatría
- Medicina laboral
- Psicología
- Nutrición
- Trabajo social
- Ejercicio físico

PRESENCIAL

Menores de 70 años
Tamizaje al ingreso
Protocolo bioseguridad

- Enfermería
- Medicina general
- Odontología
- Geriatría
- Ginecología
- Pediatría
- Nutrición
- Trabajo social
- Químico Farmacéutico
- Vacunación
- Toma de laboratorios
- Rx

DOMICILIARIO

Mayores de 70 años

- Enfermería
- Medicina general
- Geriatría
- Nutrición
- Trabajo Social
- Químico Farmacéutico
- Toma de laboratorios
- Medicamentos
- Vacunación

● *Servicios en las 4 sedes de UNISALUD*
● *Servicio en la sede Bogotá de UNISALUD*

CANALES DE ACCESO PARA LA ATENCIÓN Y CONSULTA EN UNISALUD, RELACIONADA CON SIGNOS O SÍNTOMAS DE INFECCIÓN POR COVID-19

TELESALUD

Teleorientación
Teleconsulta

- Medicina general
- Nexo epidemiológico
- Cerco epidemiológico
- Recomendaciones y seguimiento durante aislamiento

PRESENCIAL

Asintomáticos menores de 70 años

- Medicina general
- Toma de muestra

DOMICILIARIO

Sintomáticos y mayores de 70 años

- Medicina general
- Toma de muestra
- Seguimiento telefónico 14 días
- Pulso oxímetro
- Oxígeno
- Coordinación con Red de Prestadores.

● *Servicios en las 4 sedes de UNISALUD*
● *Servicio en la sede Bogotá de UNISALUD*

UNISALUD VIRTUAL

UNISALUD cuenta con un aplicativo propio que permite que sus usuarios puedan realizar trámites en salud sin salir de casa, como:

- Autorizaciones
- Actualización de datos
- Certificación de afiliaciones
- Descargue de información relacionada con afiliaciones
- Generación de consulta de afiliados y beneficiarios

CANALES DE ATENCIÓN AL USUARIO

UNISALUD cuenta con una líneas de atención nacional
24 horas, los 7 días de la semana,
disponible para sus afiliados.

Línea gratuita nacional, 24 horas, 7 días:
01 8000 912 597 opción 9

Línea de atención Nacional – Referencia y contrarreferencia 24 horas

La línea de referencia y contrarreferencia de Unisalud brinda la siguiente información:

- Red de prestadores de servicios contratada
- Red de urgencias contratada
- Validación de derechos de los afiliados

Se brinda información para que las IPS (clínicas, hospitales y demás instituciones) reciban autorización para prestar los servicios.

Teléfonos: (+1) 3165240, opción 3 (1) 3165000 Ext. 18909 - 18911

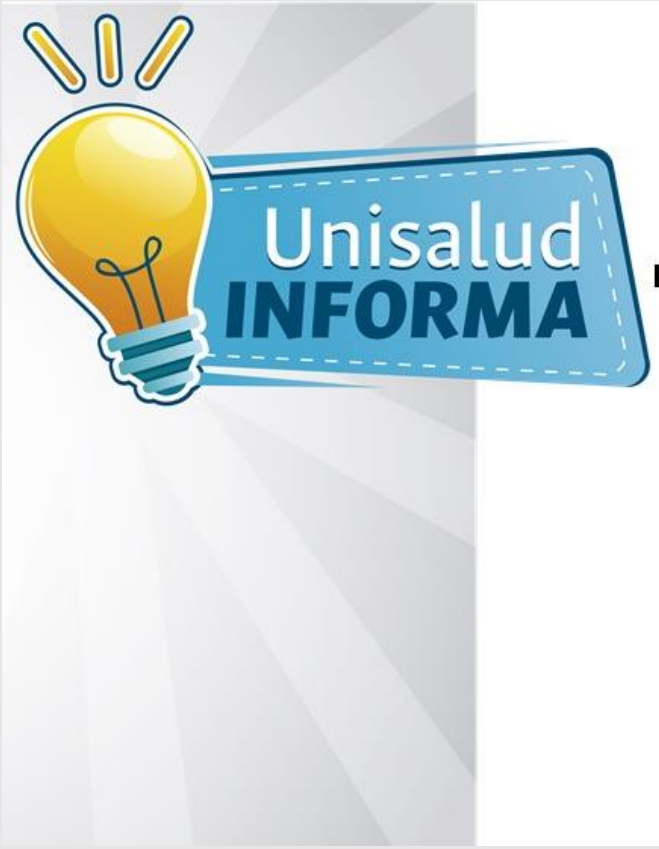

Líneas de atención para afiliados Unisalud

Nacionales

Línea gratuita nacional, 24 horas, 7 días:
01 8000 912 597 opción 9

Línea nacional de referencia y contrarreferencia, 24 horas, 7 días:
Ext 18909

Línea call center:
3165240 opción 2

PBX:
3165000 Ext 18801
Lunes a viernes de 8:00am a 5:00pm

Sedes Unisalud

Bogotá: 3165000 ext 18801

Medellín: 4309760-4309702

Manizales: 8879040 ext 53101

Palmira: 2868888 ext 35131

BOLETÍN EPIDEMIOLÓGICO 06

SITUACIÓN DE UNISALUD FRENTE A LA PANDEMIA COVID-19
CORTE 31 OCTUBRE 2020

Universidad Nacional de Colombia

PROYECTO **CULTURAL, CIENTÍFICO Y COLECTIVO** DE NACIÓN